ささぐり極楽霊苑の規格墓地

自由設計も可能です。○永代使用料/1㎡ 300,000円～ ○施設維持費/年間 1㎡ 5,500円(税込)～(最初の1年分は価格に含まれます)

当苑ならではの3つの安心

1 表示価格は、当苑ならではの「安心」で「わかりやすい」込々価格です。

墓地(永代使用料) ＋ 墓石 ＋ 文字基本彫刻(正面文字、建立者名1名分、墓誌見出、家紋)※戒名彫刻・金箔文字は別途料金。 ＋ 1年分の施設維持費 ＋ 消費税

2 「安心」の10年保証

お引き渡し後、10年間は当苑が責任を持って品質を保証いたします。

※お墓のペイント、目地および天災、過失または故意による破損は除きます。

3 安心のローン

提携ローンがご利用いただけます。

※120回までの分割のお支払いが可能です。

※条件がございますので、詳しくは係りにお尋ねください。

山吹区 1.0㎡ [1.0m×1.0m]

135万円

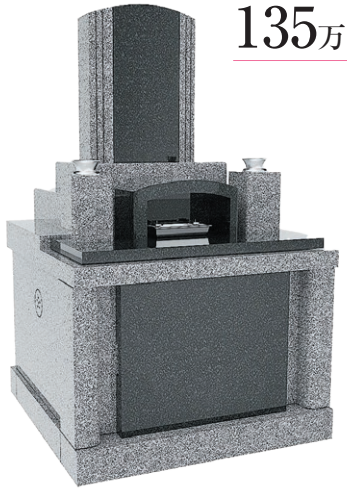

山吹区 1.0㎡ [1.0m×1.0m]

135万円

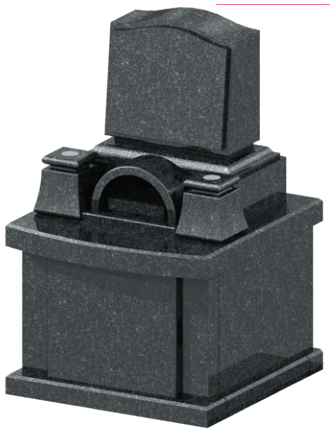

※他の色、デザインも選べます。

山吹区 1.0㎡ [1.0m×1.0m]

145万円



※他の色、デザインも選べます。

葵 区 1.5㎡ [1.2m×1.25m]

160万円



※他の色、デザインも選べます。

葵 区 1.5㎡ [1.2m×1.25m]

160万円

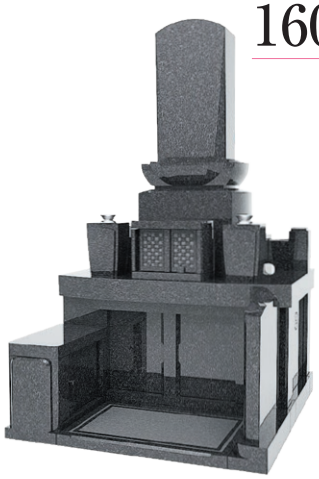

※他の色、デザインも選べます。

蘭 区 2.0㎡ [1.4m×1.45m]

独立

235万円



※他の色、デザインも選べます。

独立 独立設計の墓石にはこのマークを表示しています。

※独立設計とは、まわりのお墓と30cm以上の間隔を保って設計する墓地のことです。

ささぐり極楽霊苑の規格墓地

自由設計も可能です。○永代使用料/1㎡ 300,000円～ ○施設維持費/年間 1㎡ 5,500円(税込)～(最初の1年分は価格に含まれます)

萩 区 2.6㎡ [1.35m×1.95m]

220万円



桜 区 B 3.0㎡ [1.6m×1.9m]

175万円



※他の色も選べます。

芙蓉区B・桜区B 3.0㎡ [1.6m×1.9m]

208万円

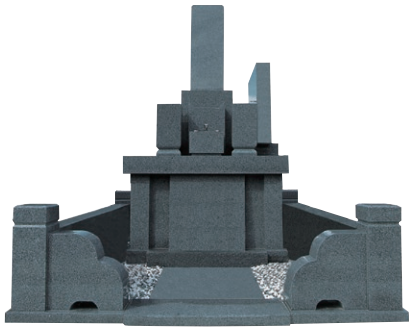

桜 区 A 3.3㎡ [1.6m×2.1m]

独立

260万円



芙 蓉 区 A 4.0㎡ [2.0m×2.0m]

360万円



※他の色も選べます。※灯ろうはオプションです。

桜 区 B 5.0㎡ [2.0m×2.5m]

405万円



※灯ろうはオプションです。

独立 独立設計の墓石にはこのマークを表示しています。
※独立設計とは、まわりのお墓と30cm以上の間隔を保って設計する墓地のことです。

自 由 墓 地

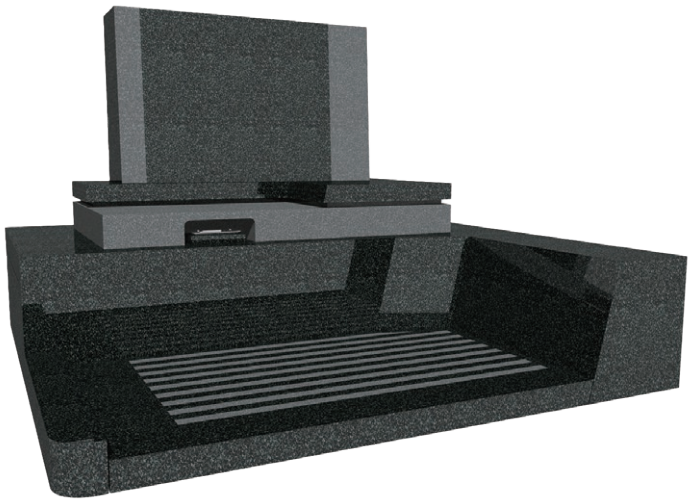

自由墓地とは、使用する墓地を取得された後で、お客様がイメージする墓石をオーダーメイドで造るお墓です。石の種類(色)やデザインをご相談いただき、個性溢れるお墓を建立することが出来ます。
当苑では、どの区画にも自由墓地のお墓を建立いただけます。

○1.0㎡から建立できます
○永代使用料／1㎡ 300,000円～
○施設維持費／1㎡ 5,500円(税込)～